

COMODOS	ÁREAS m²	ILUMINAÇÃO		VENTILAÇÃO	
		CÓDIGO	PROJETO	CÓDIGO	PROJETO
DESPENSA	3,61	0,45	1,50	0,225	0,75
COZINHA	15,02	1,88	2,40	0,94	2,40
DORMITÓRIO	7,02	0,88	0,80	0,44	0,40
W.C. FEMININO	15,02	1,88	2,40	0,94	1,20
W.C. MASCULINO	15,02	1,88	2,40	0,94	1,20
W.C. ADMINISTRAÇÃO	2,02	0,25	0,125	0,94	0,40
ADMINISTRAÇÃO	12,39	1,55	2,15	0,775	1,07
REFEITÓRIO	116,62	14,58	30,395	7,29	15,20
VARANDA	164,00		ÁREA ABERTA		ÁREA ABERTA
ÁREA DE SERVIÇO	4,20		ÁREA ABERTA		ÁREA ABERTA

A CONSTRUIR

A CONSTRUIR

A DEMOLIR

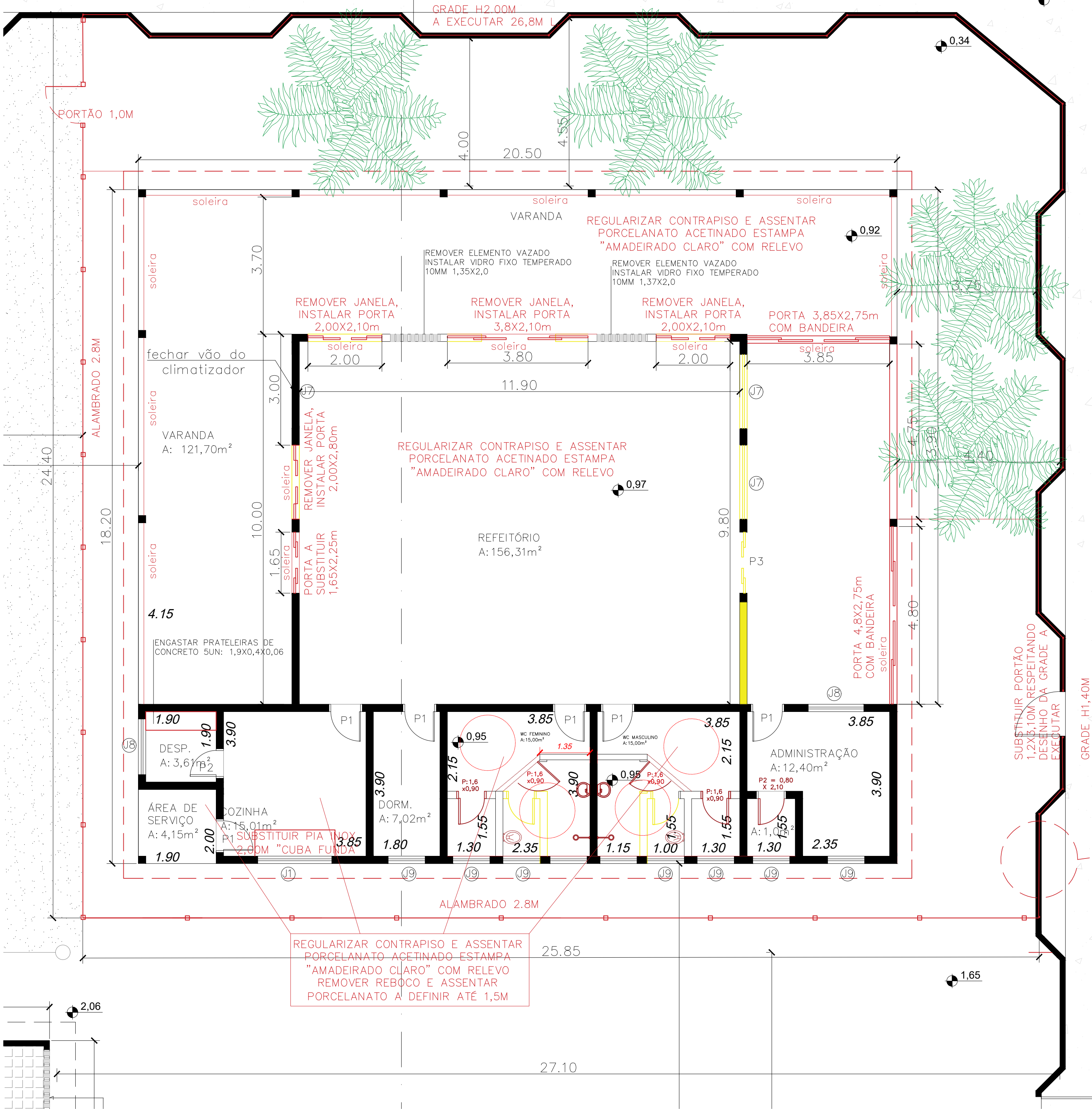

PLANTA BAIXA
ESC. 1:75

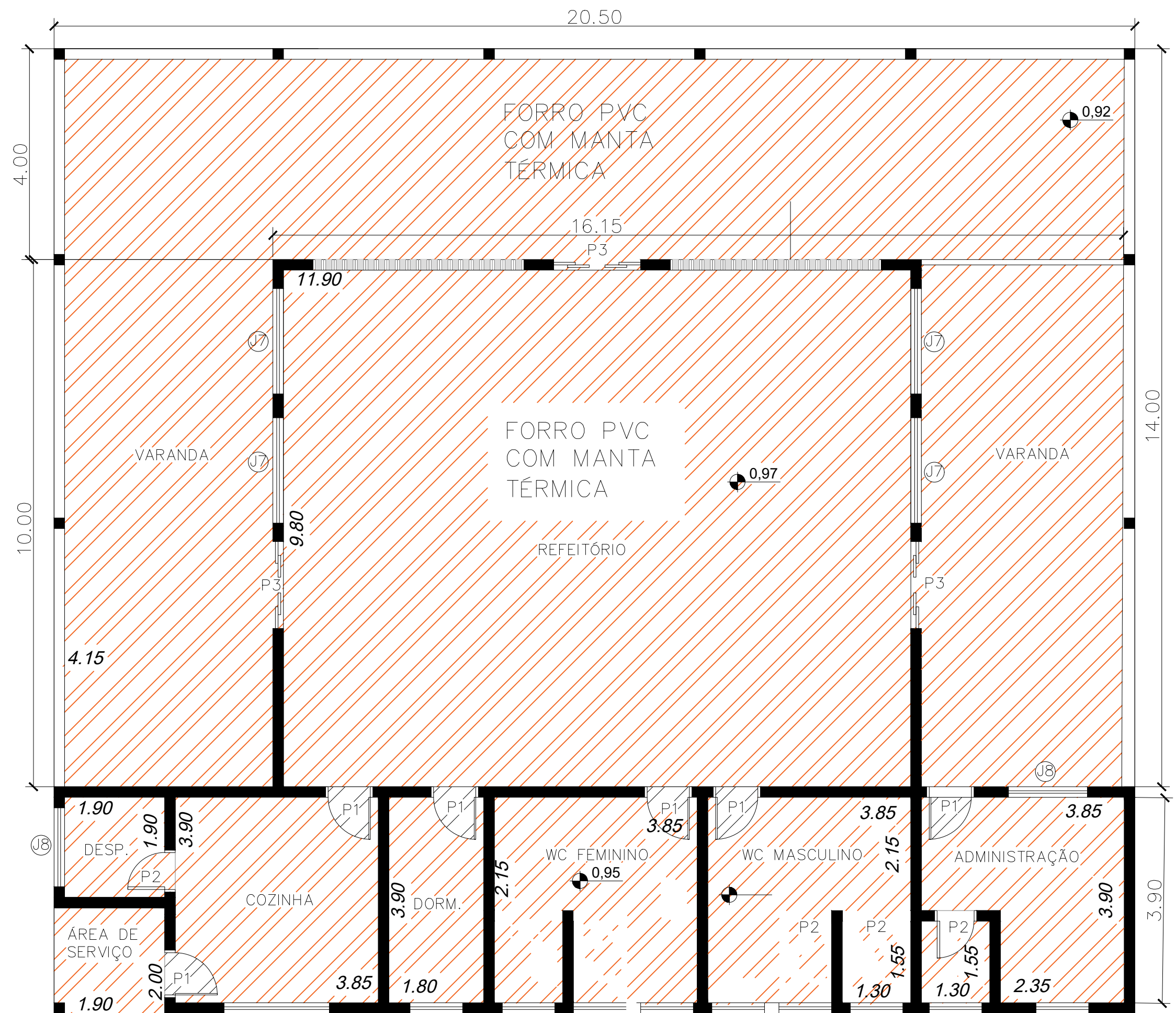

PLANTA DE FORRO
ESC. 1:75

FORRO COM MANTA TÉRMICA

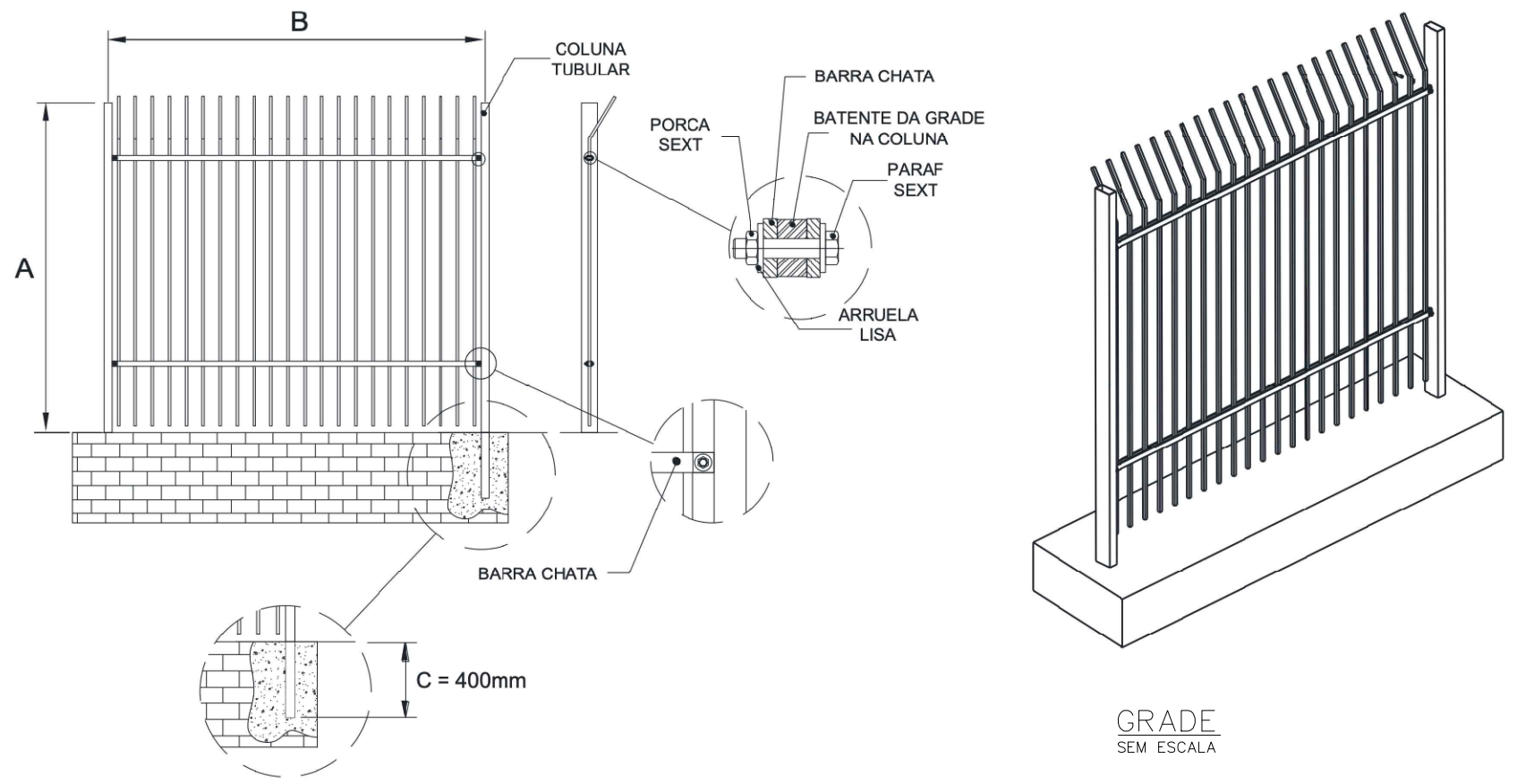

GRADE
SEM ESCALA

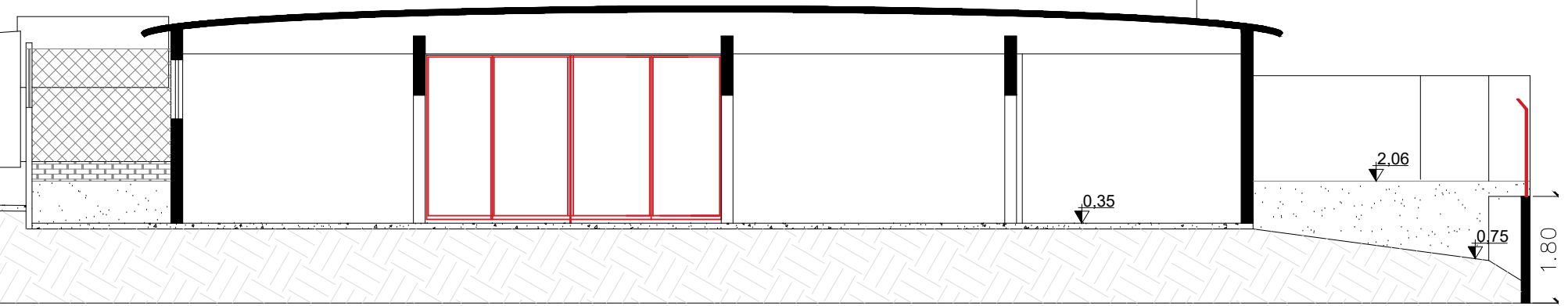

FACHADA
ESC. 1:100

Desenho	Arq. Stephanie Germano	16/04/2026
Revisão		
Aprovação		
Aprovação		

CLAUDEMIR PERES FRANCISCO DE OLIVEIRA
Prefeitura Municipal de Rosana
CNPJ.: 67.662.452 / 0001-00

JOAQUIM JOSÉ BARÃO PEREZ
Eng Civil CREA-SP.: 0601493909

SECRETARIA DE OBRAS, URBANISMO
E SERVIÇOS PÚBLICOS



Projeto Básico:
REFORMA E ADEQUAÇÃO CCI ROSANA

LOCAL DA OBRA:
R. José Pedro da Silva, 98

CIDADE:
ROSANA - SP
PROPRIETÁRIO:
PREFEITURA MUNICIPAL DE ROSANA-SP.

ÁREA CONSTRUÍDA 373,10m²

Fase do Projeto
EXECUTIVO
Escala
INDICADA

Des. N° 01/01
ART: 2620261177535

Rev. 0